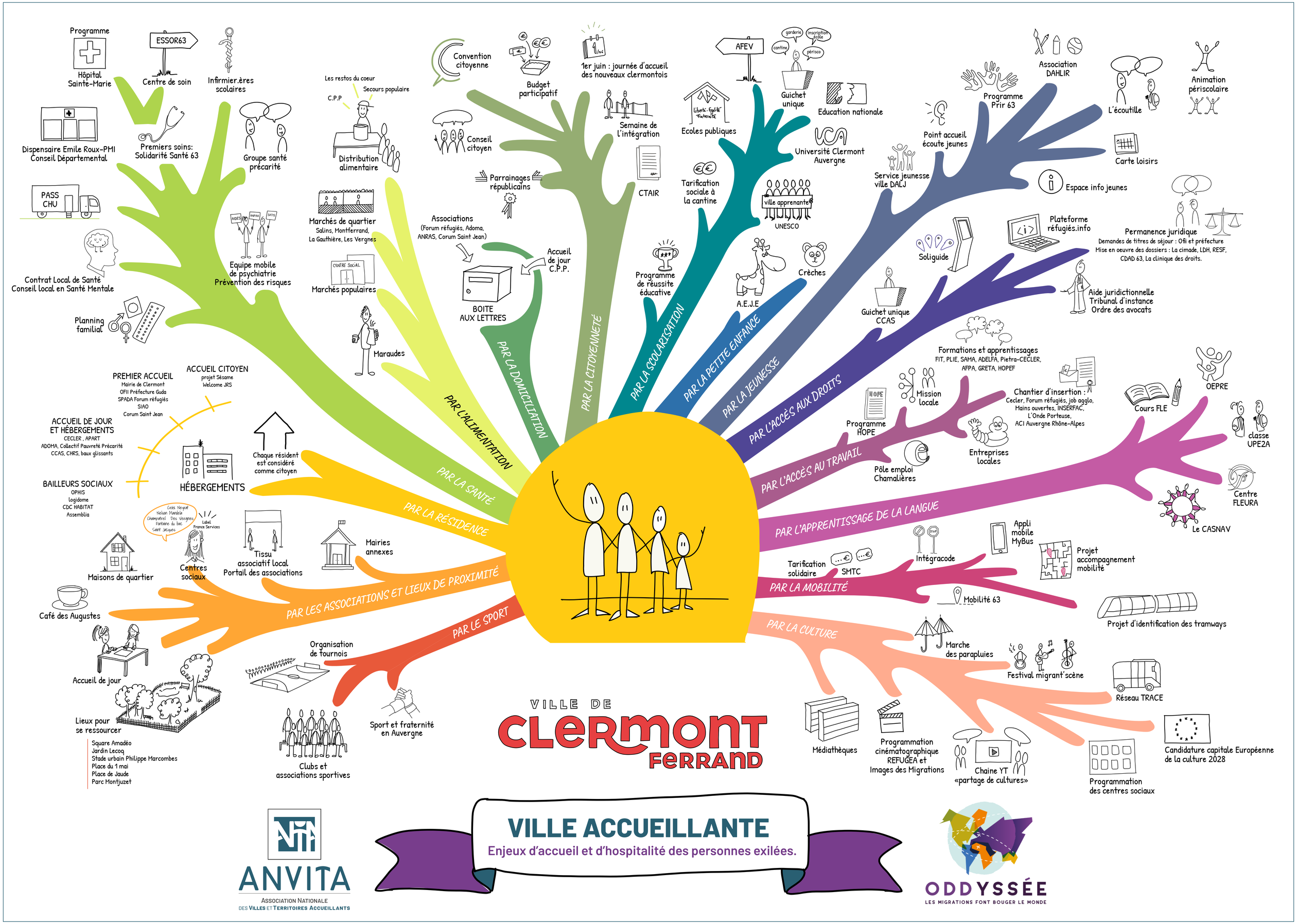
PAR LA SANTÉ
Programme
Hôpital Sainte-Marie
ESSOR63
Centre de soin
Infirmier.ères scolaires
Dispensaire Emile Roux-PMI Conseil Départemental
Premiers soins: Solidarité Santé 63
Groupe santé précarité
PASS CHU
Contrat Local de Santé Conseil local en Santé Mentale
Equipe mobile de psychiatrie Prévention des risques
Planning familial
PAR L'ALIMENTATION
Les restos du coeur
Secours populaire
C.P.P
Distribution alimentaire
Marchés de quartier
Salins, Montferrand, La Gauthière, Les Vergnes
Marchés populaires
Maraudes
PAR LA DOMICILIATION
Convention citoyenne
Budget participatif
Conseil citoyen
Parrainages républicains
Associations
(Forum réfugiés, Adoma, ANRAS, Corum Saint Jean)
Accueil de jour C.P.P.
BOITE AUX LETTRES
PAR LA CITOYENNETÉ
1er juin : journée d'accueil des nouveaux clermontois
Semaine de l'intégration
CTAIR
PAR LA SCOLARISATION
AFEV
Ecoles publiques
Tarification sociale à la cantine
Programme de réussite éducative
PAR LA PETITE ENFANCE
Guichet unique
A.E.J.E
Crèches
PAR LA JEUNESSE
Education nationale
Université Clermont Auvergne
ville apprenante
UNESCO
PAR L'ACCÈS AUX DROITS
Association DAHLIR
Programme Prir 63
L'écoutille
Animation périscolaire
Point accueil écoute jeunes
Service jeunesse ville DALJ
Carte loisirs
Espace info jeunes
Plateforme réfugiés.info
Permanence juridique
Demandes de titres de séjour : Ofii et préfecture
Mise en oeuvre des dossiers : La cimade, LDH, RESF, CDAD 63, La clinique des droits.
Soliguide
Guichet unique CCAS
Aide juridictionnelle Tribunal d'instance Ordre des avocats
PAR L'ACCÈS AU TRAVAIL
Formations et apprentissages
FIT, PLIE, SAMA, ADELFA, Pietra-CECLER, AFPA, GRETA, HOPEF
Mission locale
Programme HOPE
Chantier d'insertion :
Cecler, Forum réfugiés, job agglo, Mains ouvertes, INSERFAC, L'Onde Porteuse, ACI Auvergne Rhône-Alpes
Entreprises locales
Pôle emploi Chamalières
PAR L'APPRENTISSAGE DE LA LANGUE
Cours FLE
OEPRE
classe UPE2A
Centre FLEURA
Le CASNAV
PAR LA MOBILITÉ
Appli mobile MyBus
Intégracode
Projet accompagnement mobilité
Tarification solidaire
SMTC
Mobilité 63
Projet d'identification des tramways
PAR LA CULTURE
Marche des parapluies
Festival migrant'scène
Réseau TRACE
Médiathèques
Programmation cinématographique REFUGEA et Images des Migrations
Chaine YT «partage de cultures»
Programmation des centres sociaux
Candidature capitale Européenne de la culture 2028
PAR LA RÉSIDENCE
PREMIER ACCUEIL
Mairie de Clermont
OFII Préfecture Guda
SPADA Forum réfugiés
SIAO
Corum Saint Jean
ACCUEIL CITOYEN
projet Sésame
Welcome JRS
ACCUEIL DE JOUR ET HÉBERGEMENTS
CECLER , APART
ADOMA, Collectif Pauvreté Précarité
CCAS, CHRS, baux glissants
HÉBERGEMENTS
Chaque résident est considéré comme citoyen
BAILLEURS SOCIAUX
OPHIS
logidome
CDC HABITAT
Assemblia
PAR LES ASSOCIATIONS ET LIEUX DE PROXIMITÉ
Maisons de quartier
Centres sociaux
Label France Services
Tissu associatif local Portail des associations
Mairies annexes
Café des Augustes
Accueil de jour
Lieux pour se ressourcer
Square Amadéo
Jardin Lecoq
Stade urbain Philippe Marcombes
Place du 1 mai
Place de Jaude
Parc Montjuzet
PAR LE SPORT
Organisation de tournois
Clubs et associations sportives
Sport et fraternité en Auvergne
VILLE DE CLERMONT FERRAND
ANVITA
ASSOCIATION NATIONALE DES VILLES ET TERRITOIRES ACCUEILLANTS
VILLE ACCUEILLANTE
Enjeux d'accueil et d'hospitalité des personnes exilées.
ODDYSSÉE
LES MIGRATIONS FONT BOUGER LE MONDE